

#### **1-4 NOMBRE ET REPARTITION DES ADHERENTS PAR COMMUNE**

	BINIC	ETABLES	LANTIC	PLOURHAN	ST QUAY	TREVENEUC	HORS SUD GOËLO	TOTAL
Total Adhérents	44	27	22	14	13	4	52	176
De 0 à 6 ans	6	2	2	4	2	0	12	28
De 6 à 12 ans	17	13	7	7	9	1	15	69
De 12 à 18 ans	14	6	4	2	1	1	6	34
De 18 ans et +	7	6	9	1	1	2	18	45

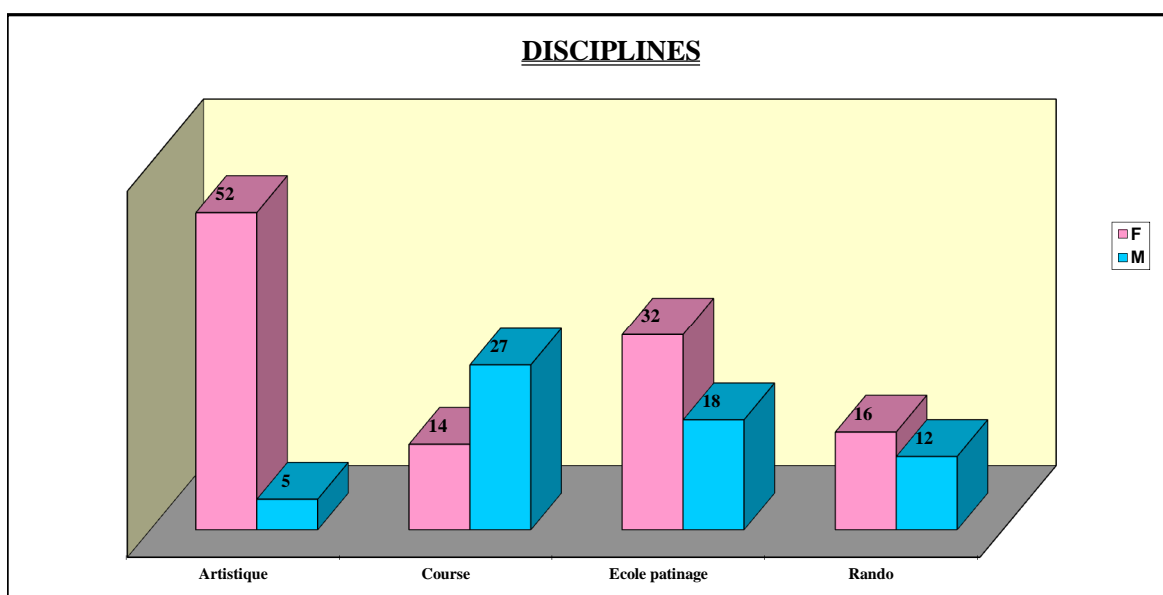
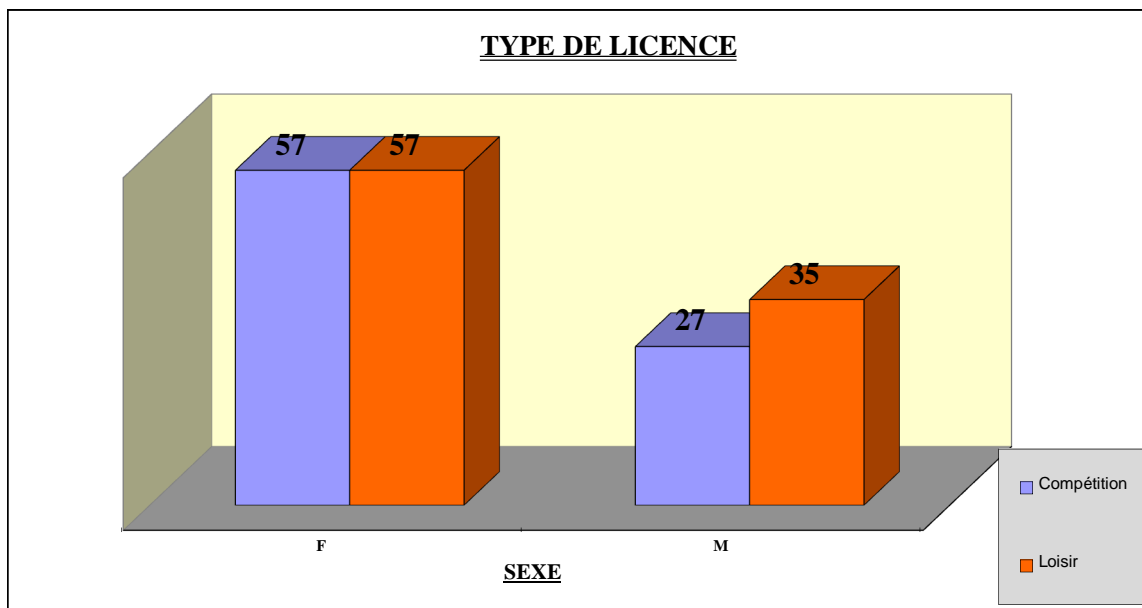

**1-4 NOMBRE DE COMPETITEURS PAR NIVEAU**

INTERNATIONAL	NATIONAL	REGIONAL	DEPARTEMENTAL
0	17	47	68

**2 JUGES ARBITRES INTERNATIONAUX**  
**2 JUGES ARBITRES REGIONAUX**

ANNEES		2000 (RCB)			2001			2002			2003			2004			A
Types de licences		Loisirs	Compétition	Total / Section	Loisirs	Compétition	Total / Section	Loisirs	Compétition	Total / Section	Loisirs	Compétition	Total / Section	Loisirs	Compétition	Total / Section	Type
Artistique	Homme			1			1			9	1		16			15	Artistique
	Femme				1	7		2	4		11	3		12			
Course	Homme	13	7	43	22	8	66	22	10	68	15	13	52	17	14	55	Course
	Femme	10	13		26	10		29	7		21	3		18	6		
Rando	Homme			35	14		35	7		13	13		33	9		24	Rando
	Femme				21			6			20			15			
In Line Hockey	Homme			38			38			19	1	17	19	14	21	38	In Line Hockey
	Femme													1			
TOTAL	Total / Type licence	23	20		83	19		71	19		75	45		78	54		TOTAL
	Licence renouvelée	19		31		48		106		83							
	Licence nouvelle	24		71		42		14		49							
	Total / Femmes	23		58		51		60		57							
	Total / Hommes	20		44		39		60		75							
	Total / Licences	43		102		90		120		132							

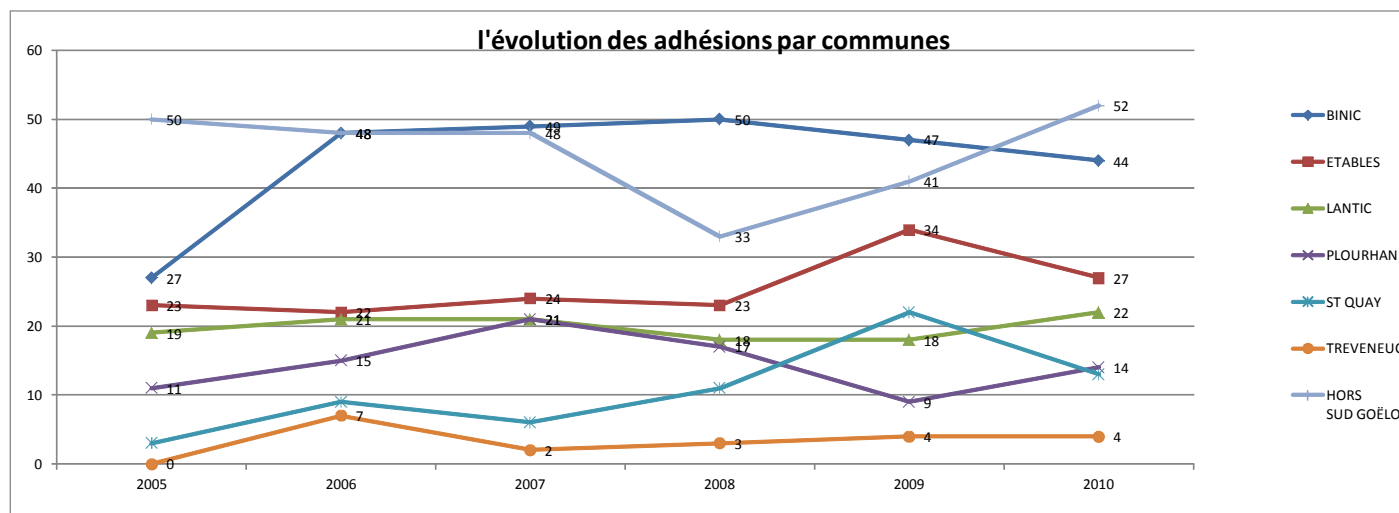
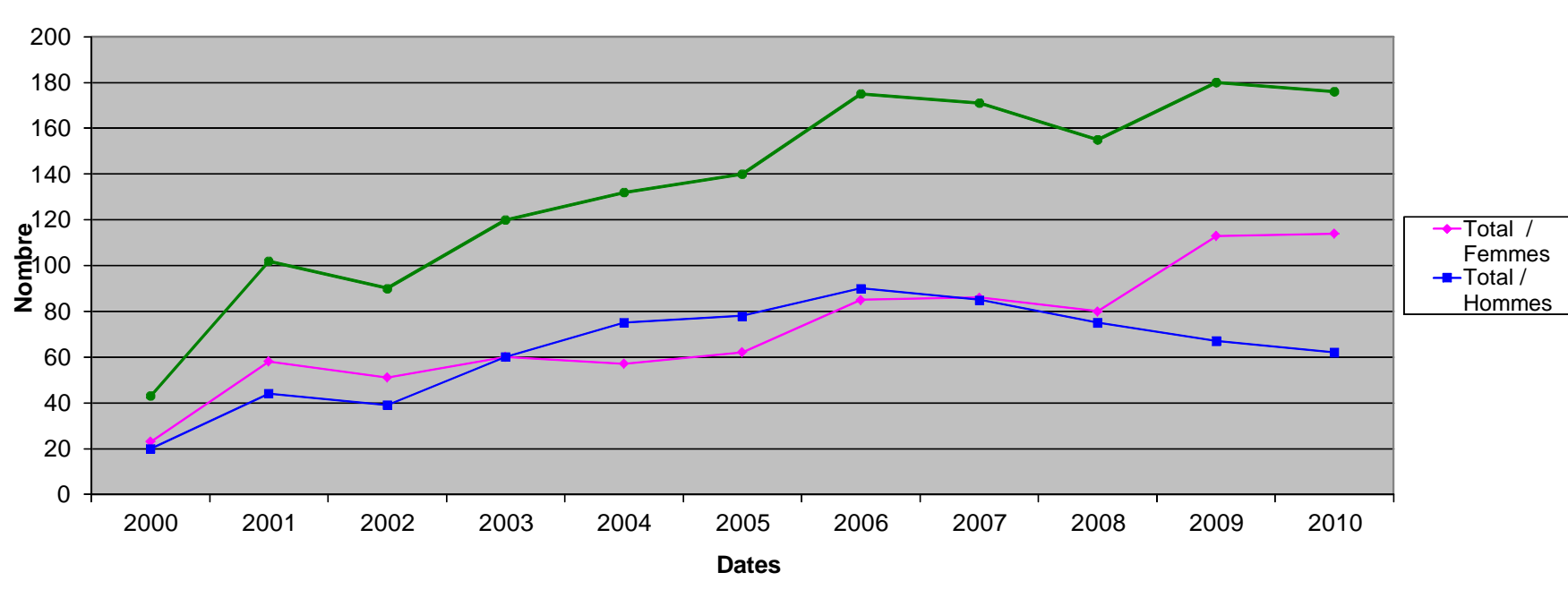

NNEES	2005			2006			2007			2008			2009			2010			
es de licences	Loisirs	Compétition	Total / Section	Loisirs	Compétition	Total / Section	Loisirs	Compétition	Total / Section	Loisirs	Compétition	Total / Section		Loisirs	Compétition	Total / Section	Loisirs	Compétition	Total / Section
Homme	1	1	17	3	3	45		4	29		4	30	Artistique	1	4	52	3	3	58
Femme	1	14		16	23		1	24		1	26			4	43		8	44	
Homme	17	13	57	9	19	44	5	33	80	20	20	71	Course	6	19	43	4	23	41
Femme	19	8		10	6		1	41		26	16			2	16		1	13	
Homme	8		23	10		31	13		29	14		24	Rando	18		42	11		27
Femme	15			21			16			23				24			16		
Homme	13	25	43	21	25	53	8	22	33	5	25	30	Ecole patinage	19		42	18		50
Femme	3	2		5	4		1	2						24			32		
Total / Type licence	77	63		95	80		45	126		89	91			96	84		93	83	
Licence renouvelée	90			116			112			109				100			119		
Licence nouvelle	50			59			59			46				80			57		
Total / Femmes	62			85			86			80				113			114		
Total / Hommes	78			90			85			75				67			62		
Total / Licences	140			175			171			155				180			176		